Platte 4

Eine Platte (100 x 85 x 3) hat an der rechten oberen Ecke eine **Abschrägung** (45 x 25), an der oberen Kante eine **Nut** (20 x 20), die 30 von der linken oberen Ecke entfernt liegt. Eine **Stufe** (25 x 30) liegt in der linken unteren Ecke. Des Weiteren besitzt das Werkstück eine **Bohrung** (Radius = 10), dessen Mittelpunkt je 30 von der unteren und von der linken Kante entfernt liegt.

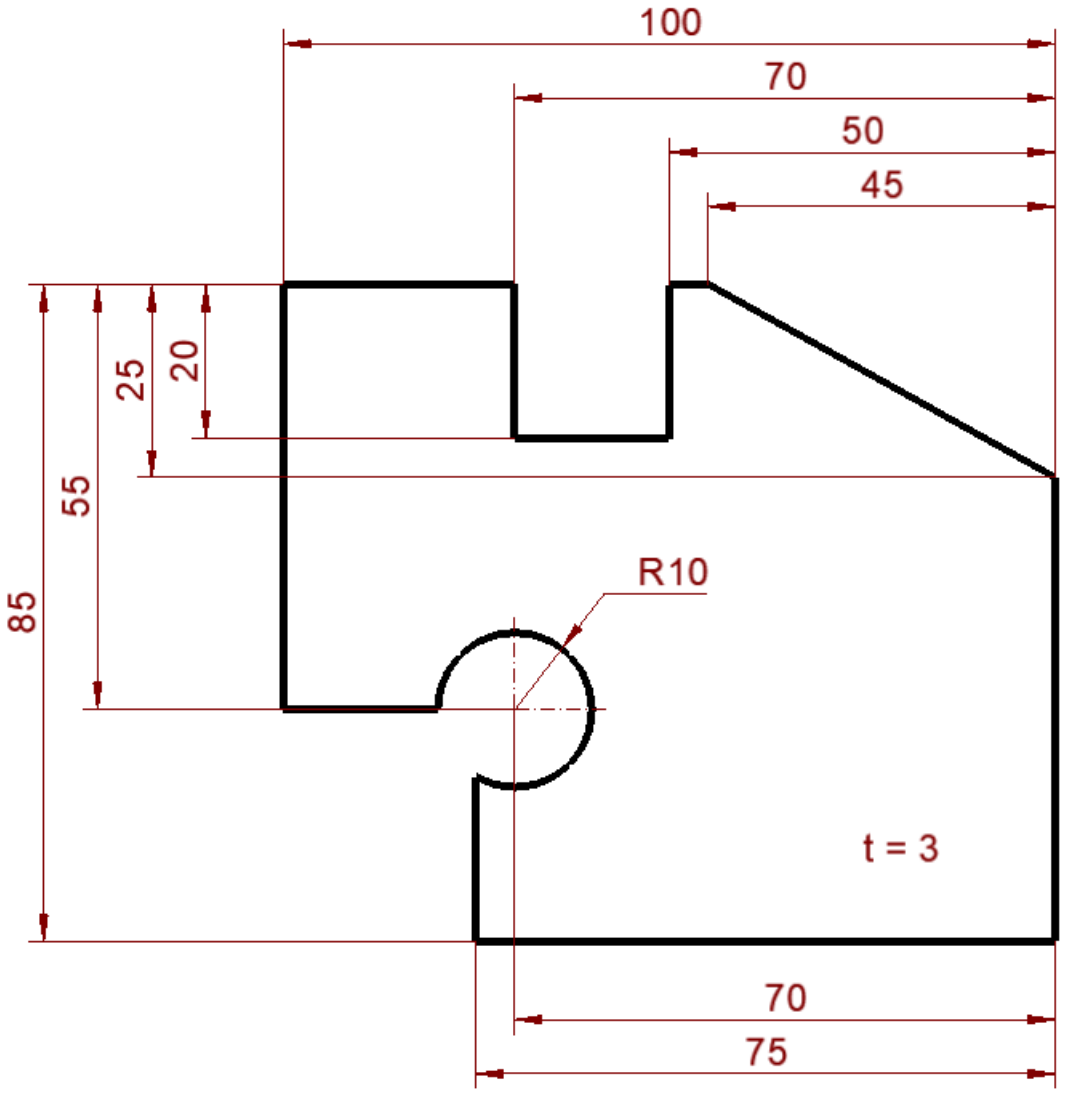

IT-REALSCHULE.de